

De belangrijkste conclusies uit de MLT-verkenning 2018-2021

Economie herstelt gestaag

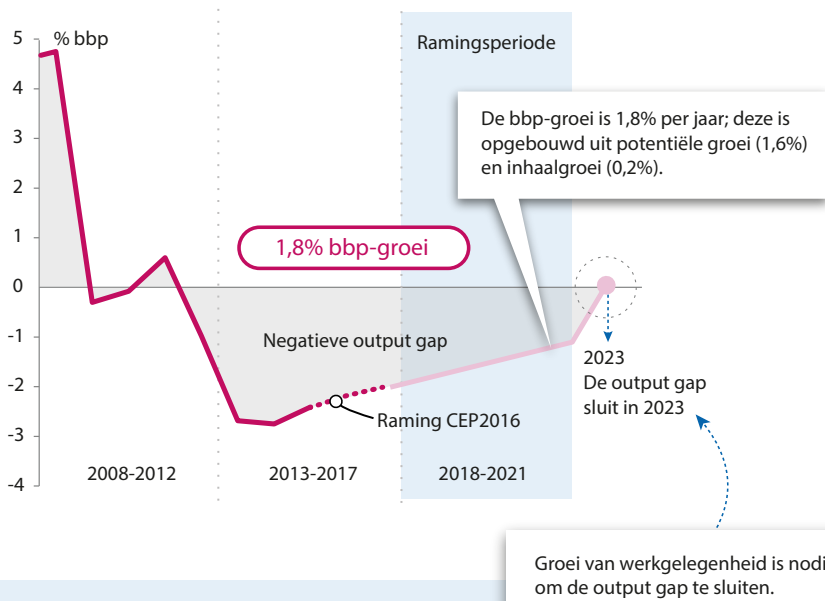

Herstel arbeidsmarkt

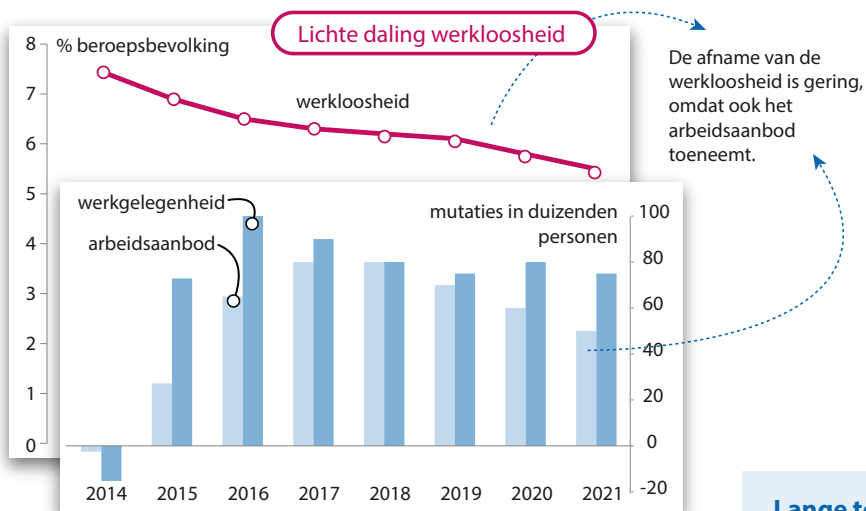

Onzekerheid rondom de raming



De gemiddelde ramingsfouten van het CPB zijn klein. Toch is de raming onzeker, met veel internationale risico's:

- EU: Brexit, nieuwe schulden crisis
- Aanhoudende terroristische dreiging
- Harde landing van groei in China
- Onzekere ontwikkeling op financiële markten

Wereldeconomie trekt aan

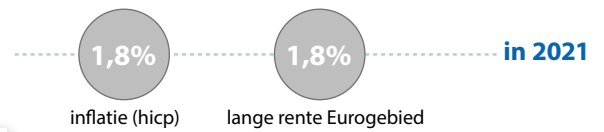

De groei van de wereldhandel herstelt licht, maar is nog altijd lager dan voor de crisis.

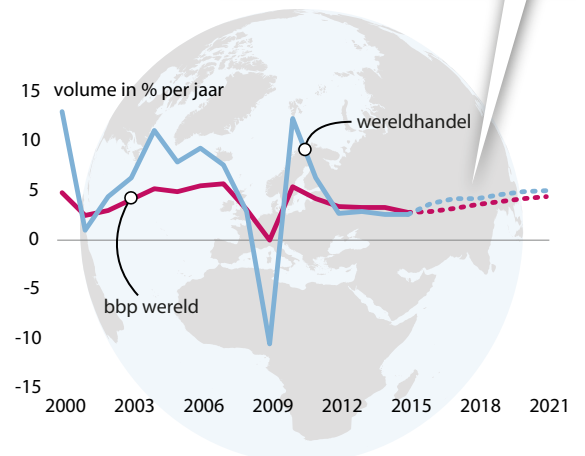

Lange termijn: financiën houdbaar, inkomens ongelijker

Overheidstekort wordt overschot, koopkracht stijgt niet

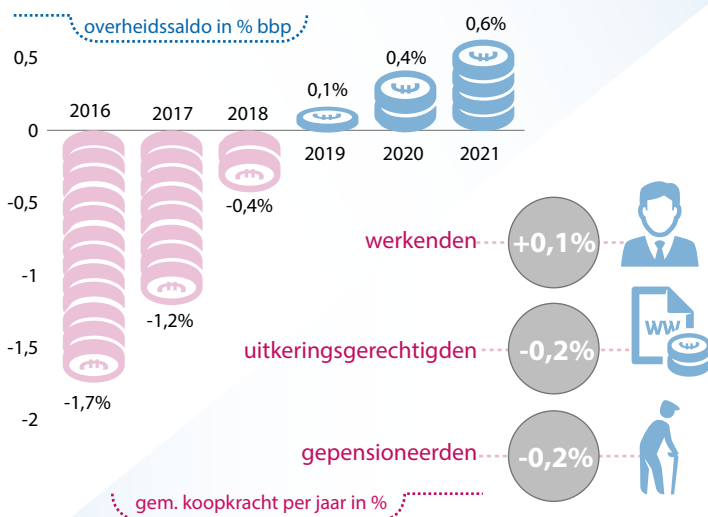

Het houdbaarheidscijfer is 0,7% bbp. Dat betekent dat op de lange termijn de overheidsvoorzieningen kunnen worden gehandhaafd zonder een oplopende overheidsschuld.

0,7% bbp

+3,2% inkomensongelijkheid neemt toe na 2021

verandering Gini-coëfficiënt

Deze infographic is gebaseerd op de middellangetermijnverkenning 2018-2021 van het CPB. Voor de oorspronkelijke tekst, grafieken en de exacte gegevens zie: <http://www.cpb.nl/publicatie/middellangetermijnverkenning-2018-2021>.