Samenvatting "Baanpolarisatie in Nederland"
CPB Policy Brief

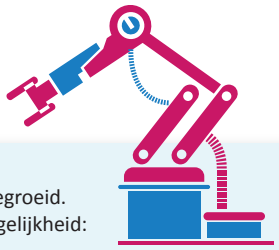

Door de opkomst van moderne technologieën en ict is onze welvaart gegroeid. Deze toegenomen welvaart is ongelijk verdeeld en resulteert in loonongelijkheid:

onderkant arbeidsmarkt | **bovenkant arbeidsmarkt**

Werkgelegenheid groeit aan de boven- en onderkant van de arbeidsmarkt. De lonen staan echter onder druk aan de onderkant van de arbeidsmarkt, maar stijgen juist aan de bovenkant.

werkgelegenheid

In het middensegment daalt de werkgelegenheid. De vraag neemt hier af, doordat machines sommige (routinematige) taken over hebben kunnen nemen...

...hierdoor worden veel middelbaaropgeleiden naar de onderkant van de arbeidsmarkt geduwd.

Beleid kan ervoor zorgen dat een deel van hen toch de stap omhoog kan maken:

Hoogopgeleiden werken vaker in beroepen aan de bovenkant van de arbeidsmarkt, waar de lonen stijgen. Hier is het aanbod hard gestegen, maar de vraag nog sneller. In deze beroepen zijn analytische en interactieve vaardigheden van groot belang. Deze beroepen profiteren van ict.

Drie aanknopingspunten voor beleid:

- Vergroten inzetbaarheid van mensen zonder beroepsopleiding door tenminste een mbo4 of een hbo-opleiding af te ronden
- Vergroten inzetbaarheid van mensen zonder beroepsopleiding door mobiliteit en omscholing
- Meer aandacht voor analytische en interactieve vaardigheden in onderwijs